

Bestandsverzeichnis für Gemeindestraßen

Gemeindeverbindungsstraße: Hartstraße

Widmungsbeschränkungen: keine

Gemeinde: Gemeinde Neukirch/Lausitz

Landkreis: Landkreis Bautzen

Datum der Erstaufstellung: 26.11.1993

Bearbeiter: Herr Kirschstein

Blatt-Nr.

GVS 001 / 1

Nummer der Straße im Übersichtsblatt	1. Straßenname / -bezeichnung 2. Gemarkung: Flurstücksnummer(n) 3. Anfangspunkt 4. Endpunkt	Teilstrecke		Zusammenfallende Strecken		Baulastträger	Länge in km in Baulast		Bemerkungen
		von km	bis km	Straßen- klasse u. Nr.	Länge in km		Gemeinde	Dritter	
1	2	3	4	5	6	7	8	9	10
001	1 1. Hartstraße 2. Niedemeukirch: T.v. 1276, T.v. 1277, T.v. 1896/10 3. 54564862299 4. 54564962032	0,000	0,370			Gemeinde Neukirch/Lausitz	0,370		
									hierher übertragen von Blatt 01 und in geänderter Fassung eingetragen bzgl. Korrektur/Anpassung der Eintragungen im Bestandsverzeichnis anhand aktueller Flurkarte gem. Eintragungsverfügung vom 12.12.2022 12.12.2022 Frau Trötscher
						Summe:	0,370		

Bestandsverzeichnis für Gemeindestraßen

Gemeindeverbindungsstraße: Hartstraße

Widmungsbeschränkungen: keine

Gemeinde: Gemeinde Neukirch/Lausitz

Landkreis: Landkreis Bautzen

Datum der Ertaufstellung: 26.11.1993

Bearbeiter: Herr Kirschstein

Blatt-Nr.

GVS 001 / 1

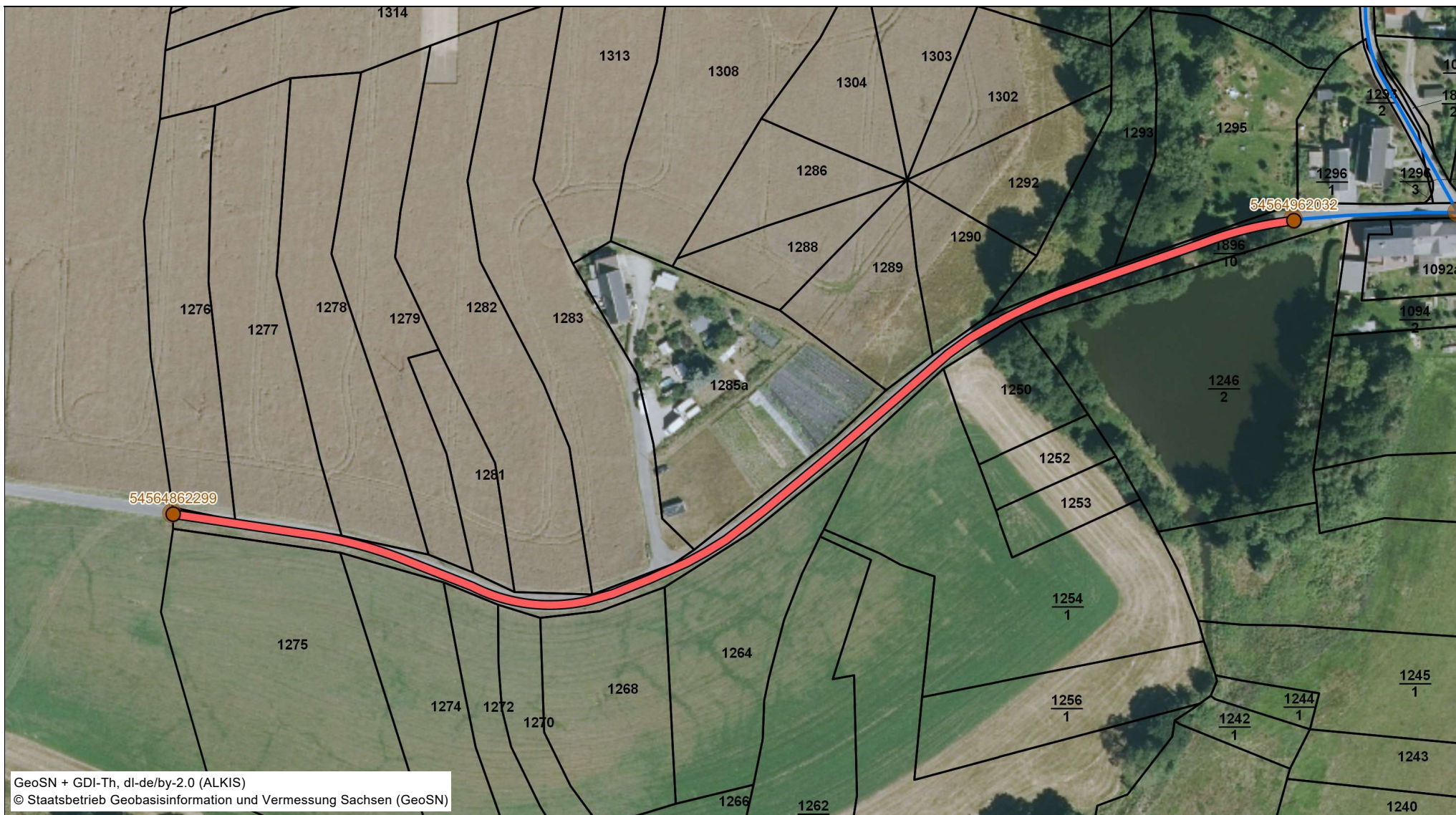

GeoSN + GDI-Th, dl-de/by-2.0 (ALKIS)
© Staatsbetrieb Geobasisinformation und Vermessung Sachsen (GeoSN)